«СОГЛАСОВАНО»
Начальник Управления
образования администрации
Кунгурского муниципального округа
« 05 » 07 20 г .
_____ О.А. Паршакова

«УТВЕРЖДАЮ»
Директор
МАОУ "Плехановская СОШ"
« 03 » 07 20 23 г .
_____ Е.В. Чагурова

«СОГЛАСОВАНО»
Начальник ГИБДД
МО МВД России "Кунгурский"
подполковник полиции
« 04 » 07 20 23 г .
_____ С.В. Алексеев

ПАСПОРТ

дорожной безопасности образовательной организации

Муниципальное автономное общеобразовательное учреждение

"Плехановская средняя общеобразовательная школа"

2023 год

Общие сведения

Муниципальное автономное общеобразовательное учреждение «Плехановская средняя общеобразовательная школа»

Тип образовательной организации: общеобразовательная школа

Юридический адрес: 617410 Пермский край, Кунгурский муниципальный округ, с. Плеханово, ул.Мира, д.86.

Фактический адрес: 617410 Пермский край, Кунгурский муниципальный округ, с. Плеханово, ул.Мира, д.86.

Руководитель образовательной организации:

Директор Чечурова Елена Валерьевна, телефон: (34271) 4-31-63.

Заместитель директора по учебной работе Самойлова Ольга Ивановна, телефон: (34271) 4-34-48.

Заместитель директора по воспитательной работе Полушкина Наталья Владимировна, телефон: (34271) 4-30-19.

Ответственные работники муниципального органа образования, должность: консультант отдела развития сети и обеспечения безопасности Управления образования администрации Кунгурского муниципального округа Воронцов Николай Николаевич телефон: (34271) 6-47-20 доб. 220.

Ответственные от Госавтоинспекции, должность: инспектор дорожно-патрульной службы отделения ГИБДД Поспелов Леонид Юрьевич, телефон: (34271) 2-81-39, 8-932-33-53-793.

Ответственные работники за мероприятия по профилактике детского травматизма, должность: заместитель директора по воспитательной работе Полушкина Наталья Владимировна, телефон: (34271) 4-30-19.

Руководитель или ответственный работник дорожно-эксплуатационной организации, осуществляющей содержание улично-дорожной сети (УДС), должность: Индивидуальный предприниматель Билетов Владимир Владиславович, дежурный диспетчер: 8-952-660-54-69.

Руководитель или ответственный работник дорожно-эксплуатационной организации, осуществляющей содержание технических средств организации дорожного движения (ТСОДД)*, должность: Индивидуальный предприниматель Билетов Владимир Владиславович, дежурный диспетчер: 8-952-660-54-69.

Количество обучающихся (учащихся, воспитанников): 524

Наличие уголка по БДД: рекреация первого этажа

Наличие класса по БДД: в здании начальной школы (2-й этаж)

Наличие автогородка (площадки) по БДД: отсутствует

Наличие автобуса в образовательной организации (при наличии автобуса): ПАЗ-320570-02. Владелец автобуса: МАОУ «Плехановская СОШ»

Время занятий в образовательной организации:
1-ая смена: 9:00 – 15:30
внеклассные занятия: 15:00 – 17:00

Телефоны оперативных служб:

ГО ЧС (34271) 3-11-08,
ЕДДС 112
Полиция (34271) 4-35-95 или 02
МЧС (пожарная) 01; 010

Содержание

1. План-схемы ОУ.

1.1. План-схема района расположения ОУ, пути движения транспортных средств и детей (учеников).

1.2. Схема организации дорожного движения в непосредственной близости от образовательного учреждения с размещением соответствующих технических средств, маршруты движения детей и расположение парковочных мест.

1.3. Маршруты движения организованных групп детей от ОУ к стадиону, парку или к спортивно-оздоровительному комплексу.

1.4. Пути движения транспортных средств к местам разгрузки/погрузки и рекомендуемые пути передвижения детей по территории образовательного учреждения.

1.5. Маршруты движения транспорта при осуществлении организованного подвоза обучающихся.

1.5.1. Маршрут подвоза обучающихся по направлению «с.Зарубино – с.Зуята – с.Плеханово».

1.5.2. Маршрут подвоза обучающихся по направлению «с.Плеханово – д.Полетаево».

1.5.3. Маршрут подвоза обучающихся по направлению «с.Плеханово – д.Парашино».

1.5.4. Маршрут подвоза обучающихся по направлению «с. Плеханово-отворот О.Озеро – д.Крутики».

2. Информация об обеспечении безопасности перевозок детей специальным транспортным средством (автобусом).

2.1. Общие сведения.

2.2. Сведения о водителе (ях) автобуса (ов).

2.3. Организационно-техническое обеспечение.

2.4. Сведения о владельце автобуса.

3. Сведения об организациях, осуществляющих перевозку детей специальным транспортным средством (автобусом).

3.1. Общие сведения.

3.2. Сведения о водителе (ях) автобуса (ов).

3.3. Сведения о владельце.

4. Фотографии территории школы, остановочных пунктов и мест ожидания автобуса.

4.1. Фотографии территории школы.

4.2. Фотографии остановок и мест ожидания автобуса.

1. План-схемы ОУ.

1.1. План-схема района расположения ОУ, пути движения транспортных средств и детей (учеников).

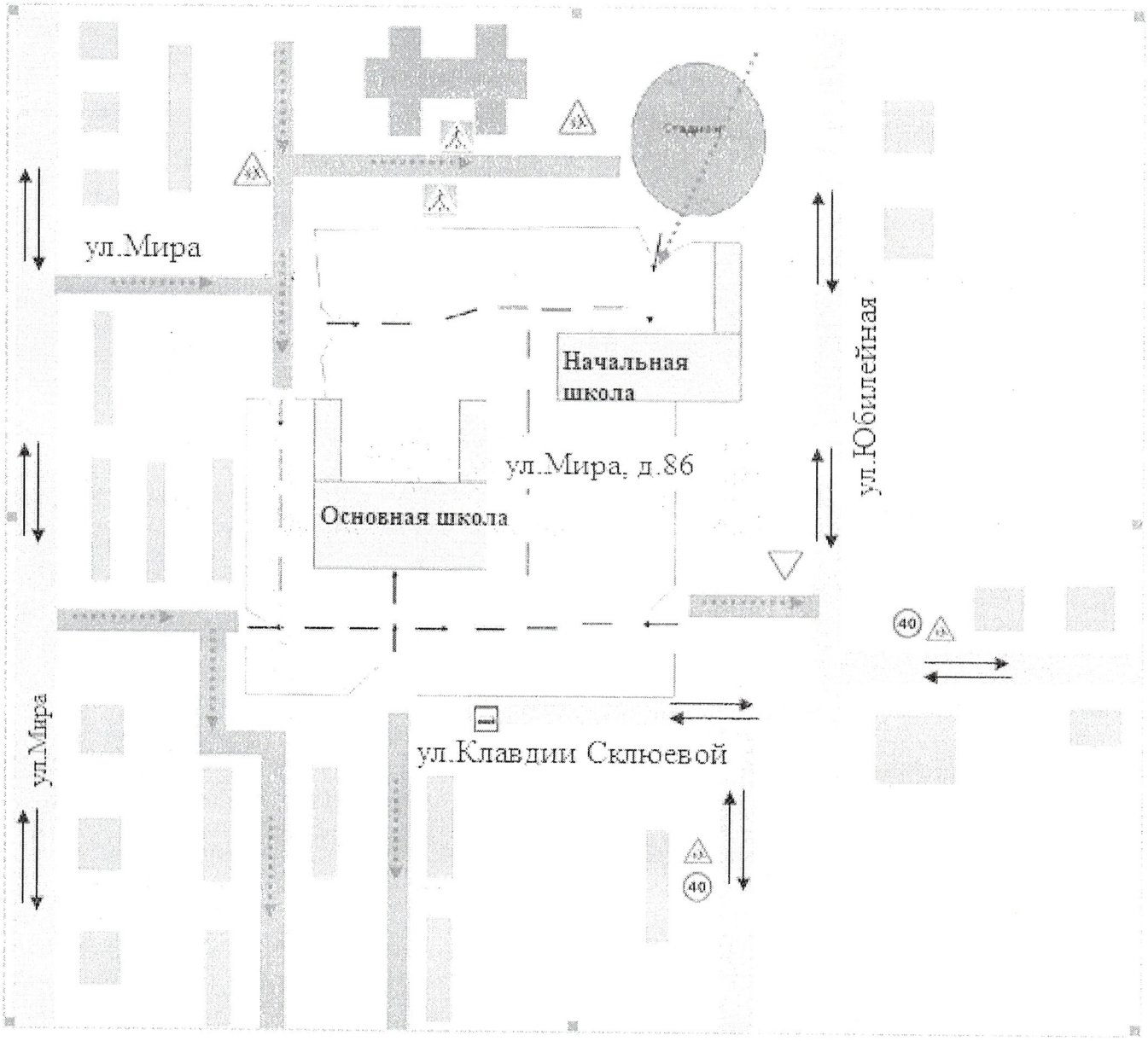

- жилая застройка
- проезжая часть
- тротуар
- движение транспортных средств
- движение детей (учеников) в (из) образовательное учреждение

1.2. Схема организации дорожного движения в непосредственной близости от образовательного учреждения с размещением соответствующих технических средств, маршруты движения детей и расположение парковочных мест.

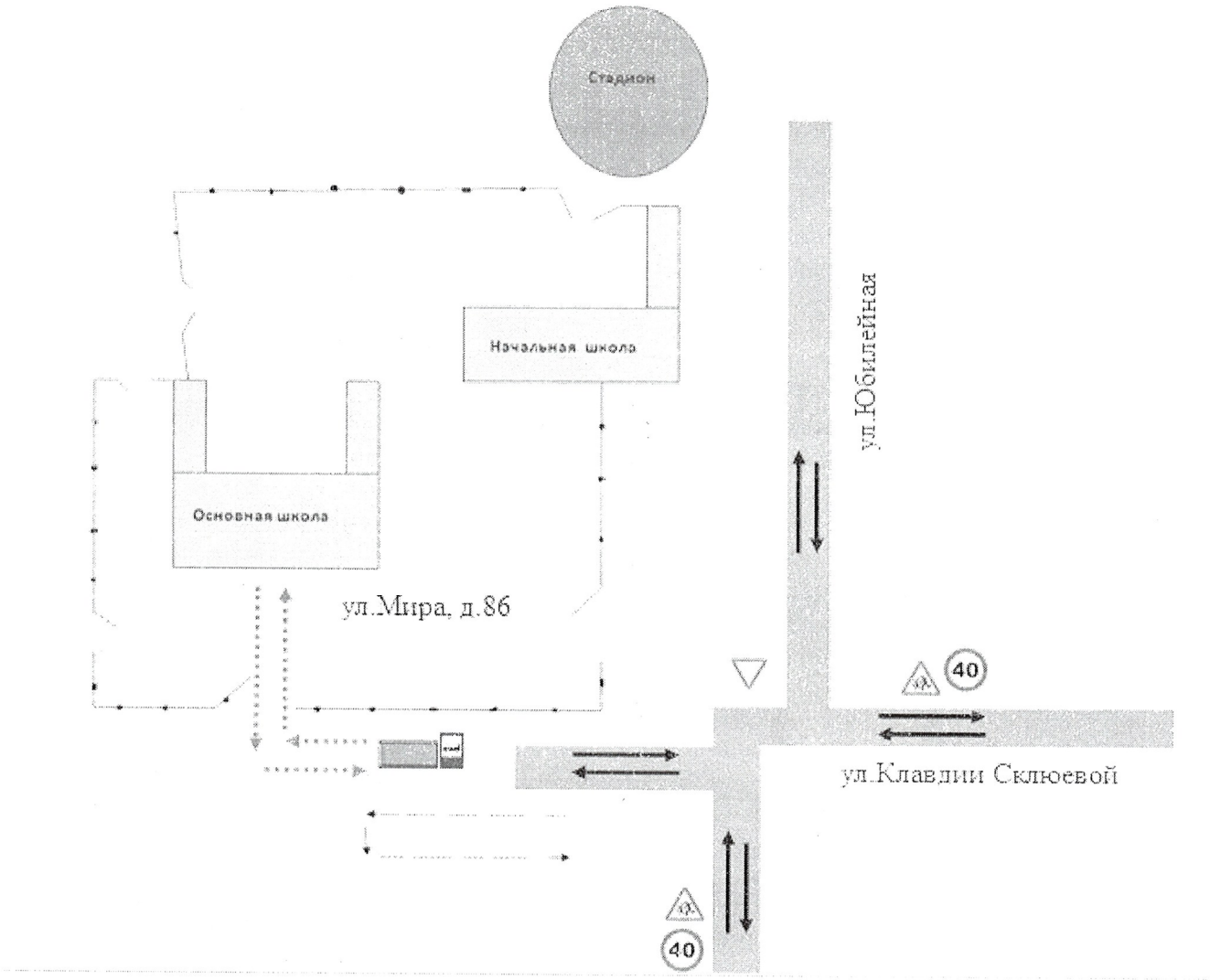

- ограждение образовательного учреждения и стоянки транспортных средств

- направление движения транспортного потока

- направление движения детей от остановок маршрутных транспортных средств

1.3. Маршруты движения организованных групп детей от ОУ к стадиону, парку или к спортивно-оздоровительному комплексу.

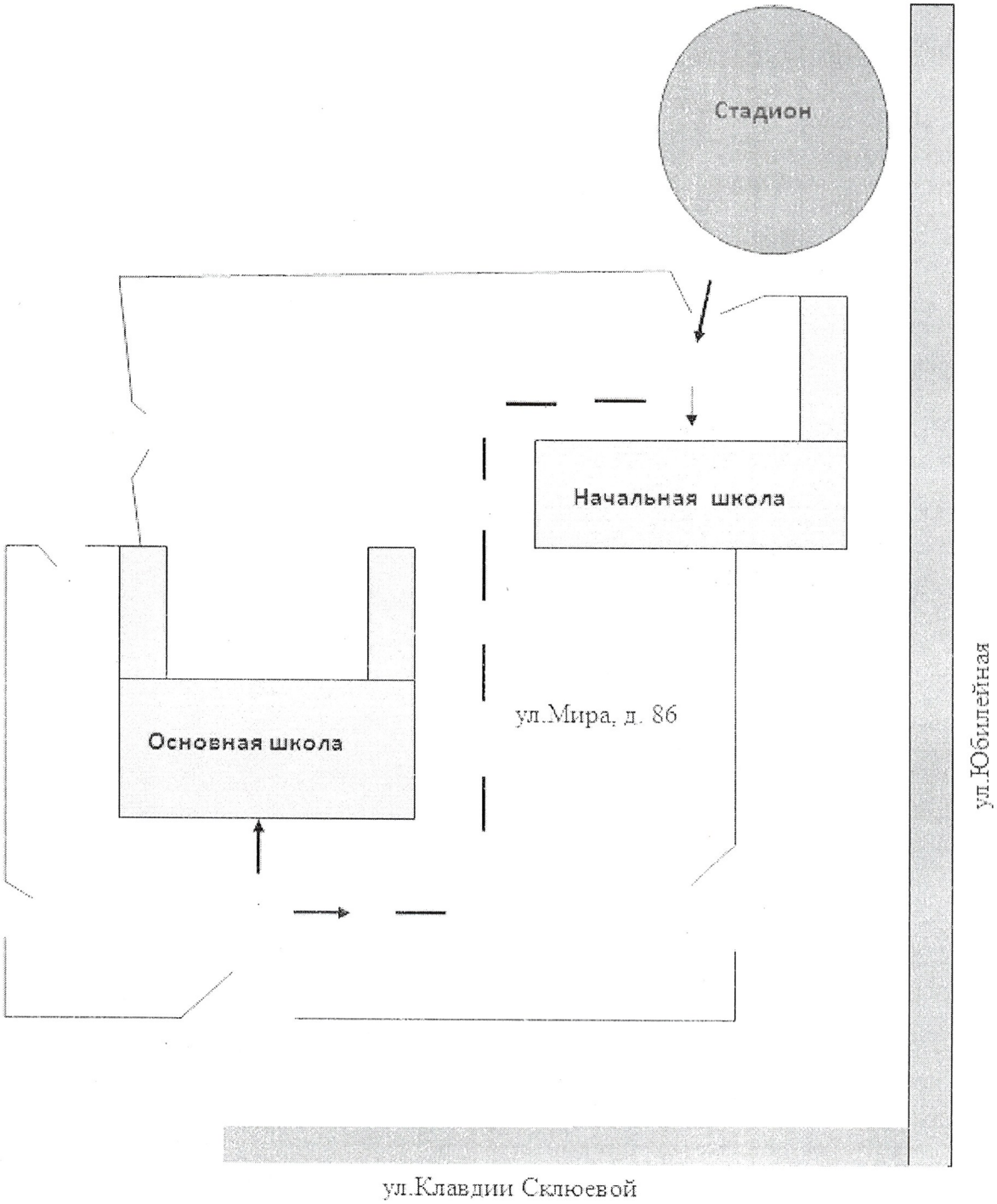

- проезжая часть

- направление безопасного движения группы детей к стадиону, парку или в спортивно-оздоровительный комплекс

1.4. Пути движения транспортных средств к местам разгрузки/погрузки и рекомендуемые пути передвижения детей по территории образовательного учреждения.

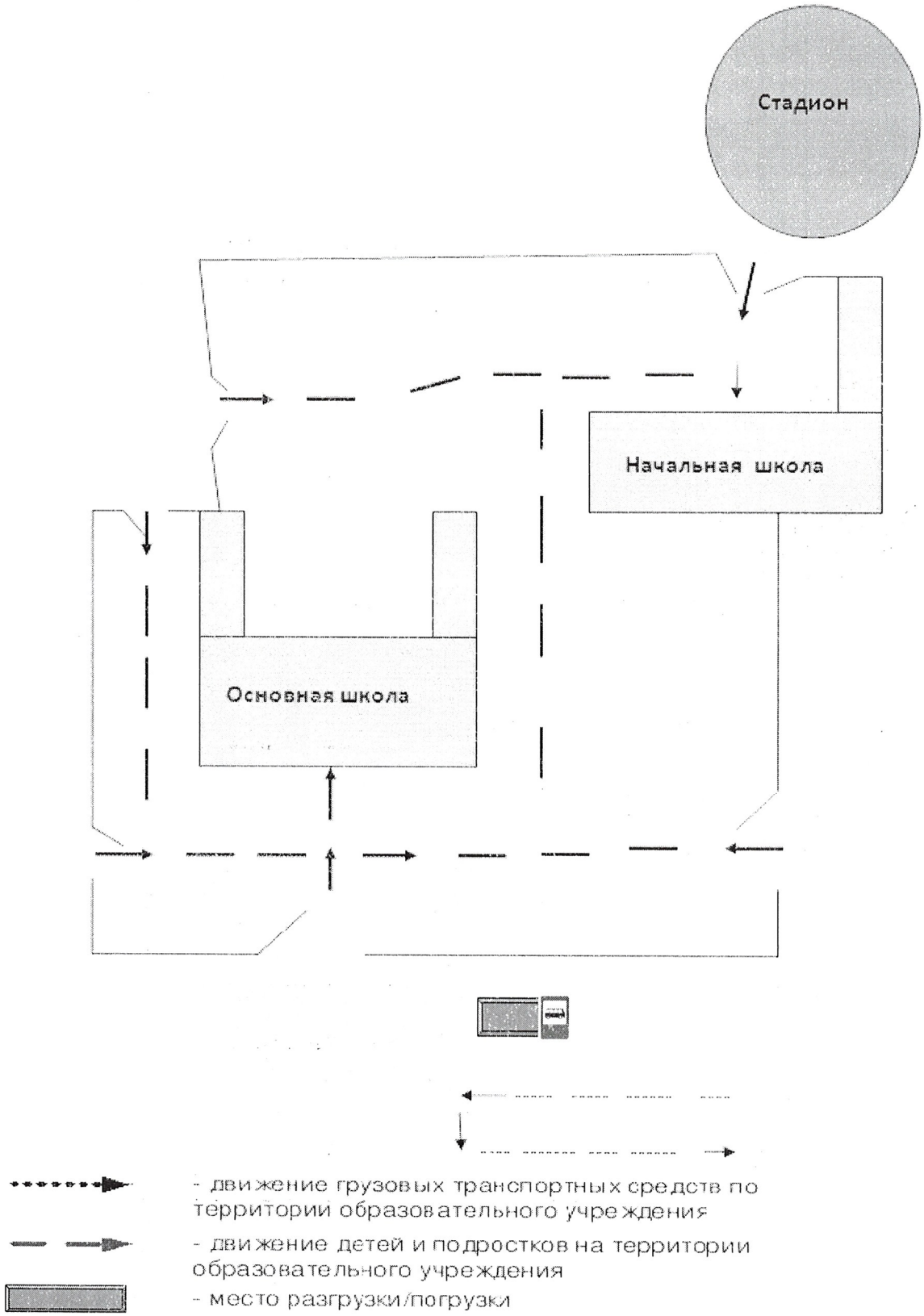

1.5. Маршруты движения транспорта при осуществлении организованного подвоза обучающихся

1.5.1. Маршрут подвоза обучающихся по направлению «с.Зарубино – с.Зуята – с.Плеханово»

1.5.2. Маршрут подвоза обучающихся по направлению «с.Плеханово – д.Полетаево»

1.5.3. Маршрут подвоза обучающихся по направлению «с.Плеханово – д.Парашино»

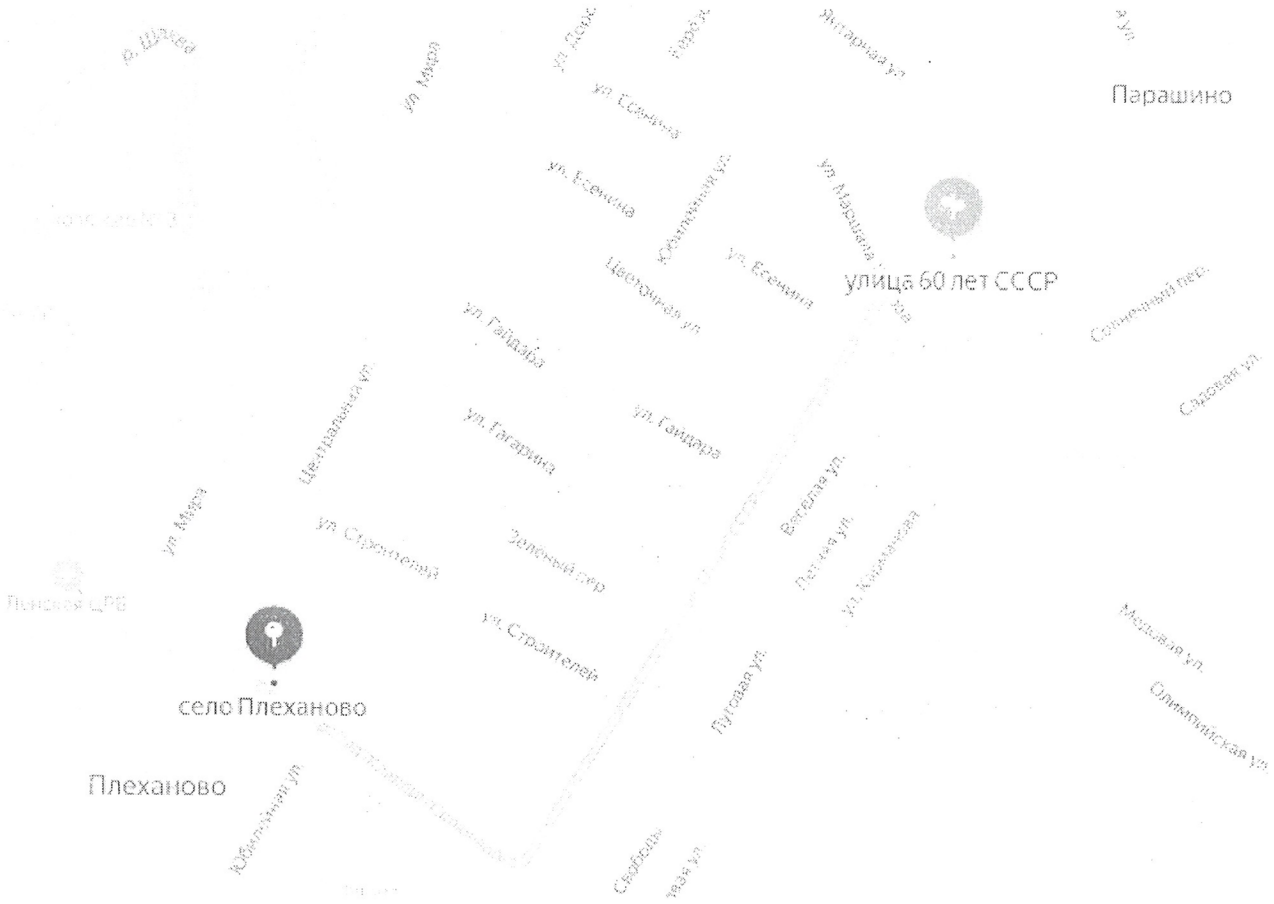

1.5.4. Маршрут подвоза обучающихся по направлению «с. Плеханово-отворот О.Озеро – д.Крутики»

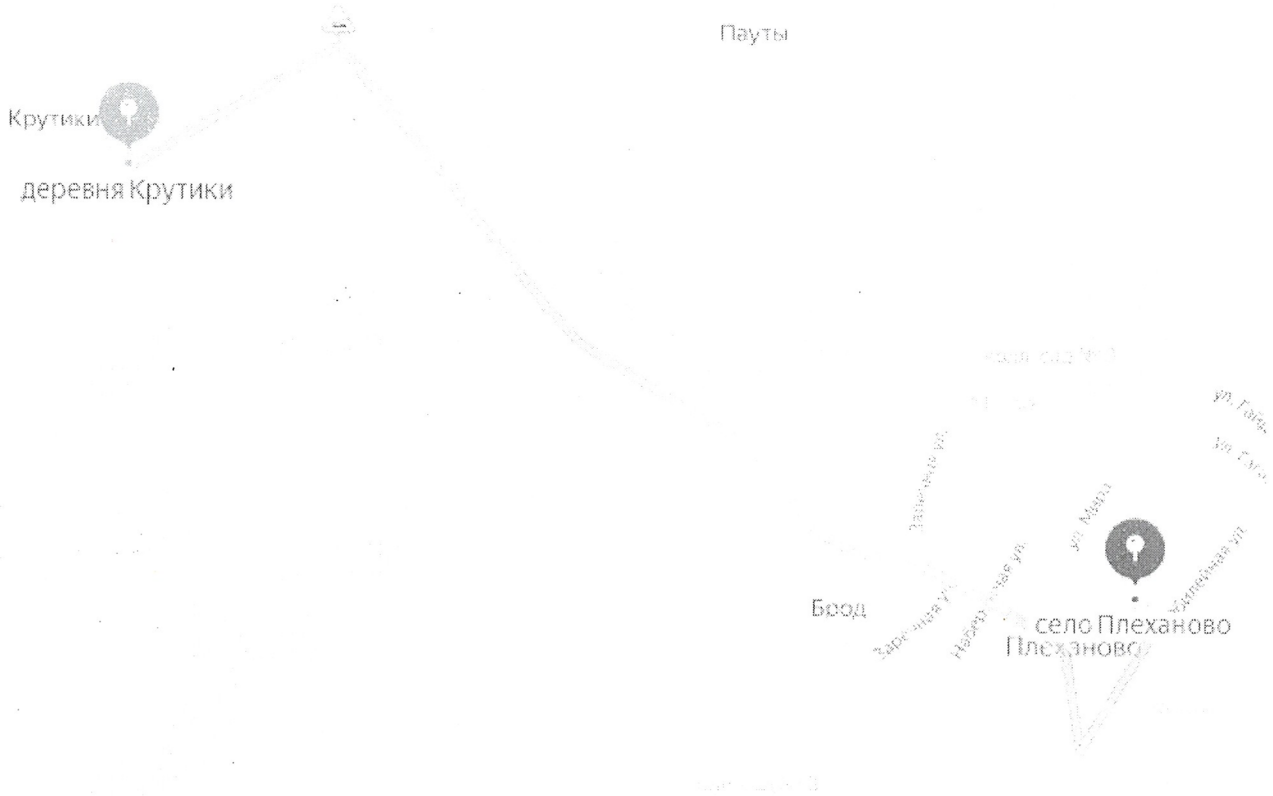

2. Информация об обеспечении безопасности перевозок детей специальным транспортным средством (автобусом)

(при наличии автобуса (ов))

2.1. Общие сведения

Марка: автобус для перевозки детей ПАЗ
Модель: 320570-02
Государственный регистрационный знак: О374АР159
Год выпуска: 2022
Количество мест в автобусе: 23
Соответствие конструкции требованиям, предъявляемым к школьным автобусам: соответствует

2.2. Сведения о водителе (ях) автобуса (ов)

Фамилия, имя, отчество	Дата принятия на работу	Стаж вождения ТС категории D	Дата предстоящего медицинского осмотра	Период проведения стажировки	Сроки повышения квалификации	Допущенные нарушения ПДД
Петрова Галина Вячеславовна	01.02.2023	5	26.04.2024	31.01.2023-03.02.2023	31.01.2024	Нет

2.3. Организационно-техническое обеспечение

1) Лицо, ответственное за обеспечение безопасности дорожного движения: Пржиалковский Эдуард Александрович, назначен 15.10.2021 (Приказ № 390-ОД), прошел аттестацию 06.10.2021.

2) Организация проведения предрейсового медицинского осмотра водителя осуществляет: фельдшер Шевердякова Наталья Федоровна, на основании Удостоверения № АМ1704-13-у выданного ООО «Московская академия профессионального образования 17.04.2023г. действительного до 17.04.2028 года.

3) Организация проведения предрейсового технического осмотра транспортного средства осуществляет: Петухова Людмила Иннокентьевна, на основании Удостоверения № 18668 выданного Управлением государственного автодорожного надзора по Пермскому краю 22.05.2014, действительно бессрочно.

4) Дата очередного технического осмотра - 06.04.2024.

5) Место стоянки автобуса в нерабочее время: Кунгурский район, с.Зарубино, ул. Школьная, 23. Меры, исключающие несанкционированное использование: гаражное хранение, запираемые ворота.

2.4. Сведения о владельце автобуса

Владелец: МАОУ «Плехановская СОШ»

Юридический адрес владельца: 617410 Пермский край, Кунгурский муниципальный округ, с. Плеханово, ул.Мира, д.86.
Фактический адрес владельца: 617410 Пермский край, Кунгурский муниципальный округ, с. Плеханово, ул.Мира, д.86.
Телефон ответственного лица: (834271) 4-34-48

3. Сведения об организациях, осуществляющих перевозку детей специальным транспортным средством (автобусом)

3.1. Общие сведения

Марка: ПАЗ-32053
Государственный регистрационный знак: В423ОС159
Год выпуска: 2020
Количество мест в автобусе: 30
Соответствие конструкции требованиям, предъявляемым к школьным автобусам: соответствует

3.2. Сведения о водителе (ях) автобуса (ов)

Фамилия, имя, отчество	Дата принятия на работу	Стаж вождения ТС категории D	Дата предстоящего медицинского осмотра	Период проведения стажировки	Сроки повышения квалификации	Допущенные нарушения ПДД
Цыбин Аркадий Сергеевич	22.02.2001	28,5	02.08.2023	22.02.2023-28.02.2023	1 раз в год (21.02.2024)	Нет

3.3. Сведения о владельце

Владелец: МУП "Кунгурское пассажирское автотранспортное предприятие"
Юридический адрес владельца: 617400 Пермский край, г.Кунгур, ул.Ленина, д.95.
Фактический адрес владельца: 617400 Пермский край, г.Кунгур, ул.Ленина, д.95.
Телефон ответственного лица: (834271) 2-02-87

Директор
образовательной организации _____ Е.В.Чечурова
(подпись) (Ф.И.О.)

Руководитель организации,
осуществляющей перевозку детей
специальным транспортом
(автобусом) _____ В.П. Корягин
(подпись) (Ф.И.О.)

4. Фотографии территории школы, остановочных пунктов и мест ожидания автобуса

4.1. Фотографии территории школы

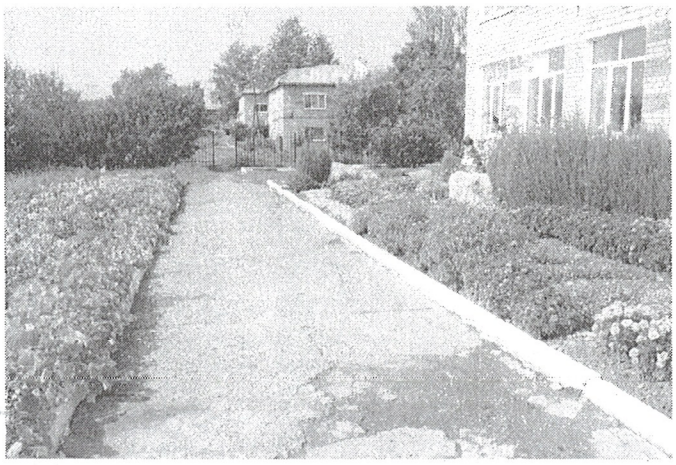

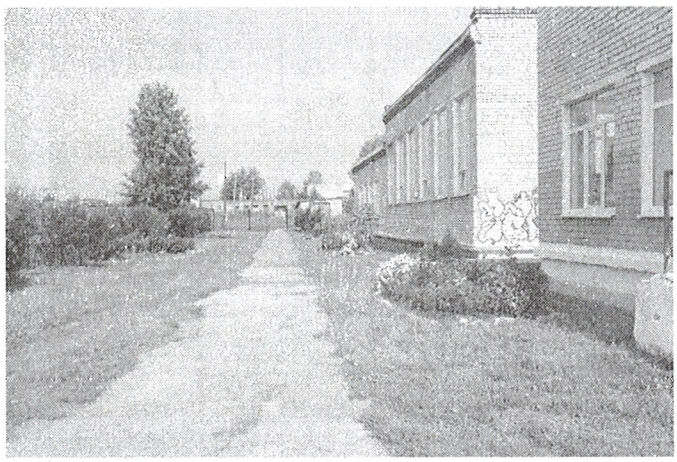

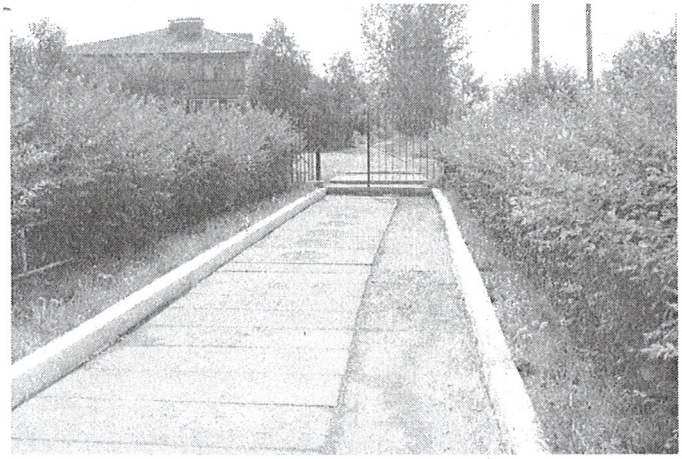

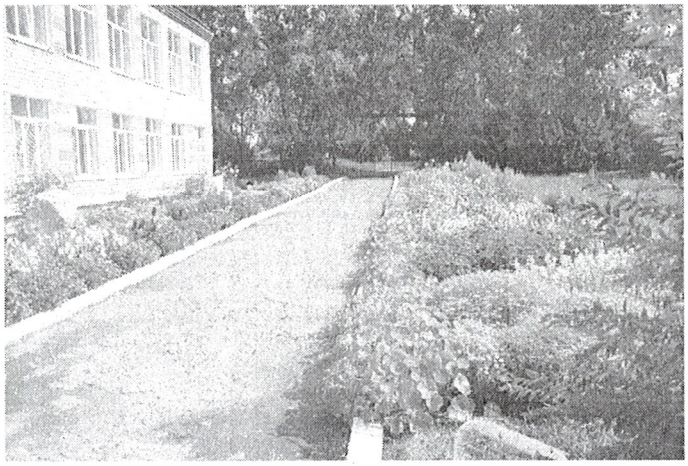

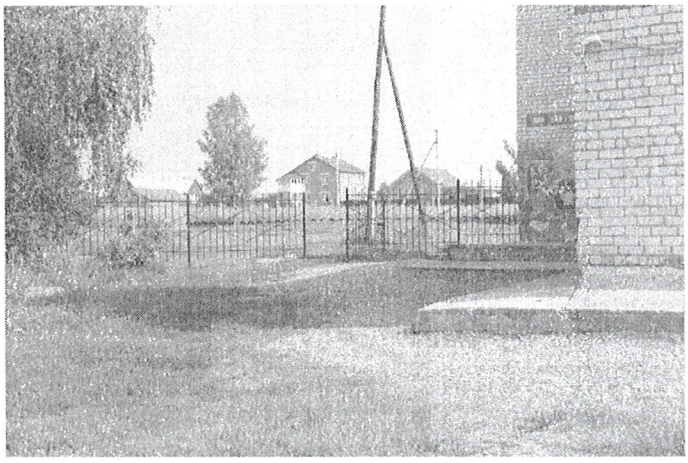

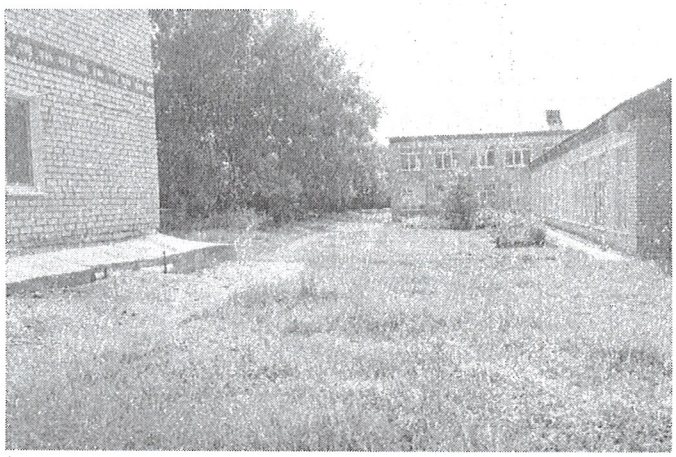
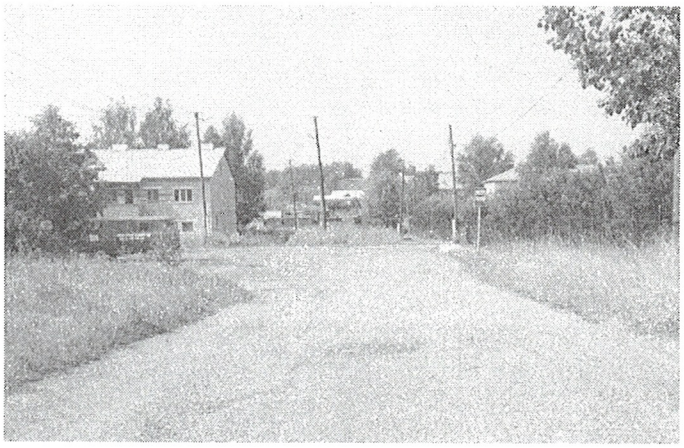
4.2. Фотографии остановок и мест ожидания автобуса